

**CORTE LONGITUDINAL HORIZONTAL
ESC. 1/50**

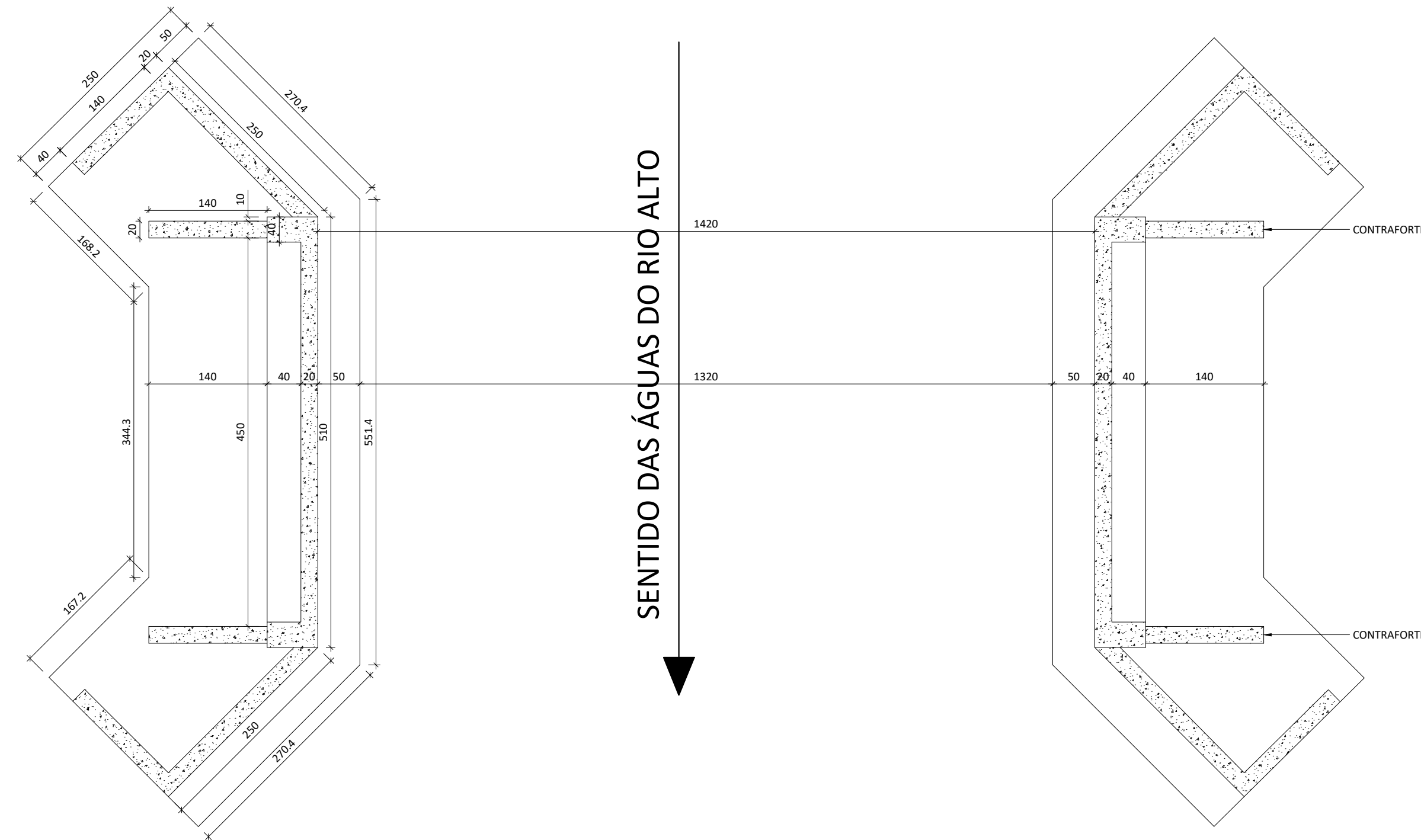

**CORTE LONGITUDINAL VERTICAL
ESC. 1/50**

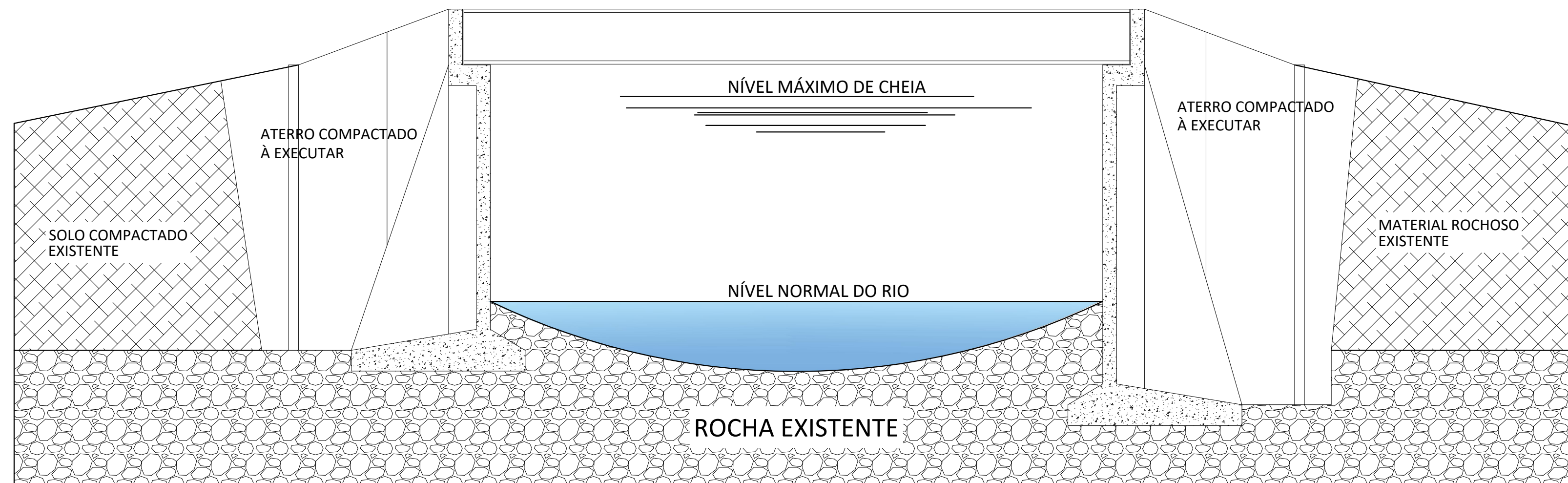

**CORTE LONGITUDINAL A-B
ESC. 1/50**

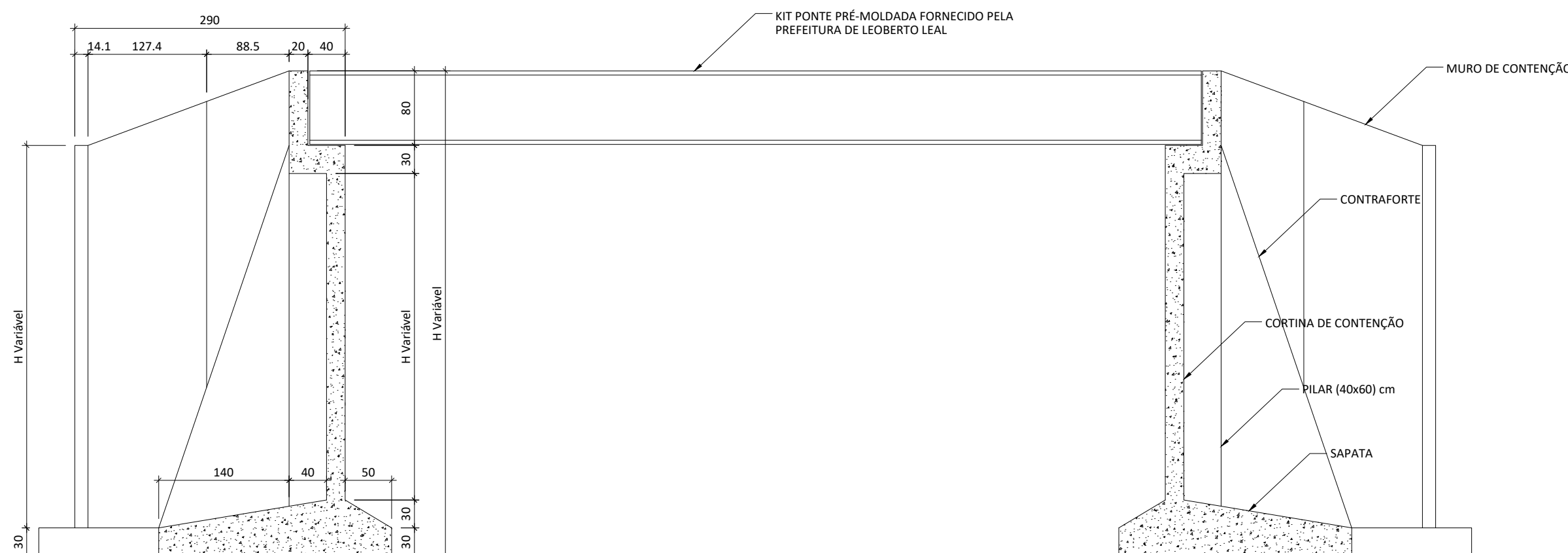

**IMPLANTAÇÃO SUPRAESTRUTURA
ESC. 1/50**

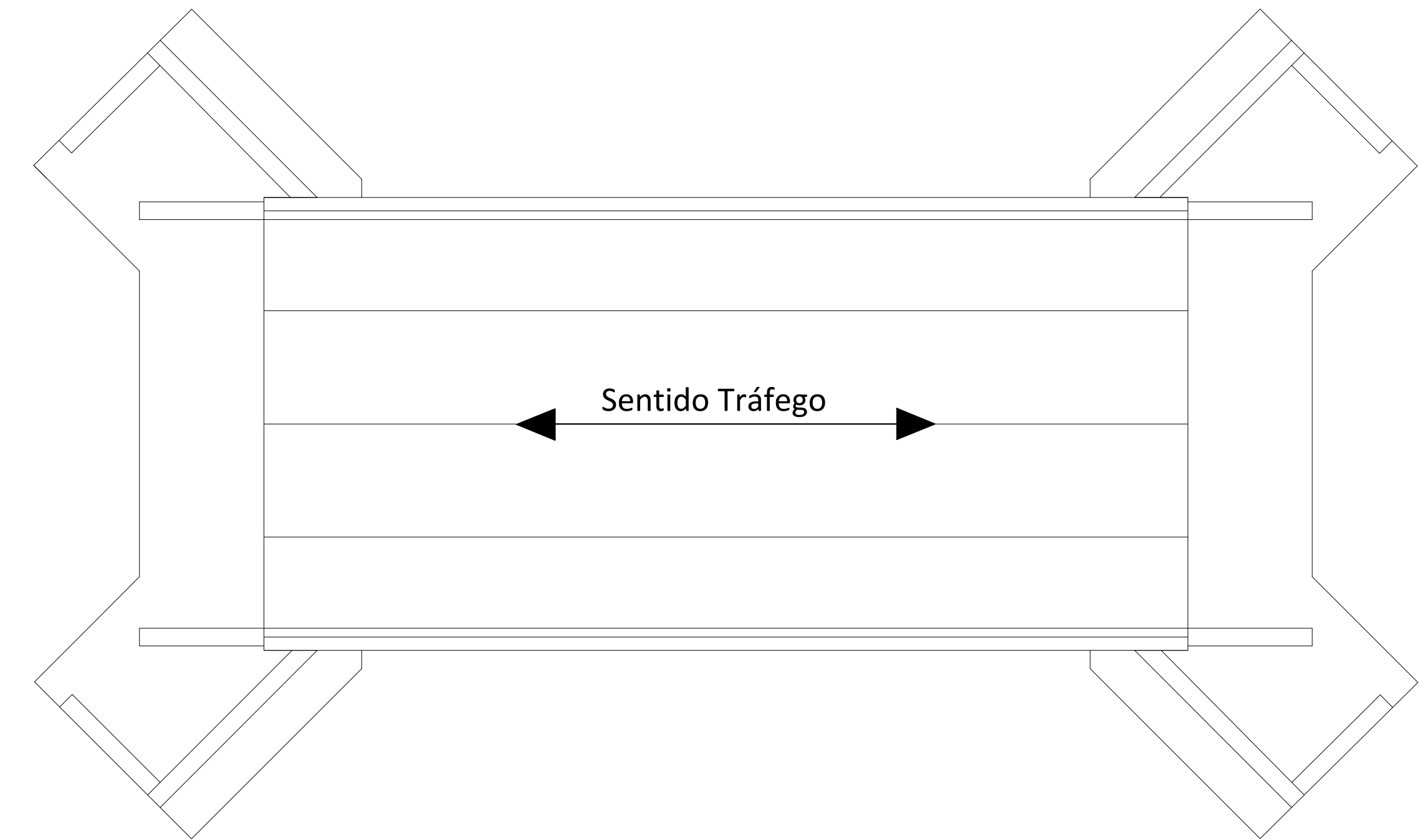

**VISTA FRONTAL TRANSVERSAL
ESC. 1/50**

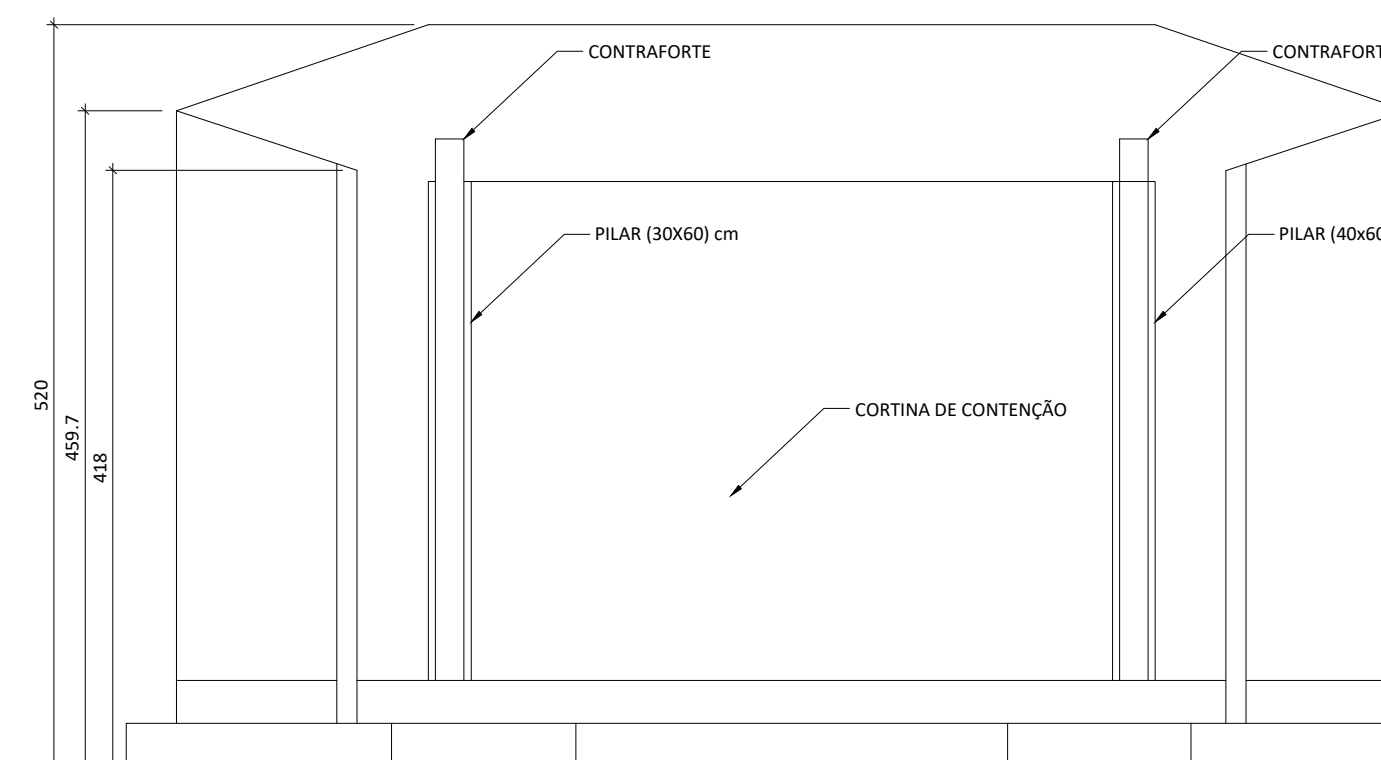

**CORTE TRANSVERSAL C-D
ESC. 1/50**

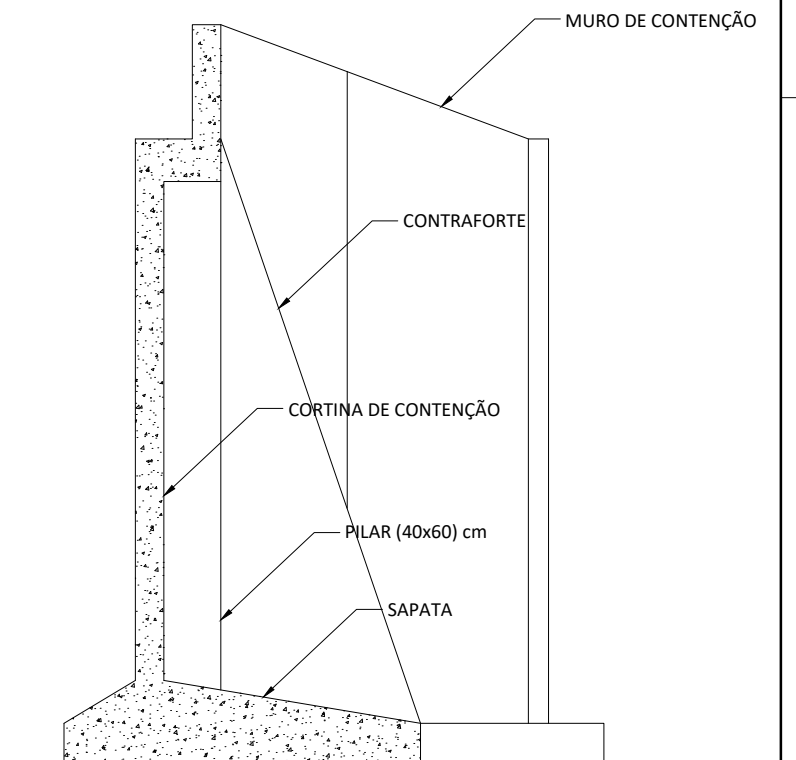

Matricula Terreno nº _____	
ART nº _____	
Responsável Técnico Alvaro Kramel ENGENHEIRO CIVIL Crea/SC-029.999-7	Proprietário Pref. M. de Leoberto leal C.P.F.: 82.924.390/0001-50
Proprietário: Pref. Municipal de Leoberto Leal	C.N.P.J.: nº 82.924.390/0001-50
 A.S. ENGENHARIA	
PROJETO ARQUITETONICO	
Local: SITUADO NA COMUNIDADE DE RIO PERAU MUNICIPIO DE LEOBERTO LEAL SC	Uso PÚBLICO
Referência IMPLANTAÇÃO INFRA, MESO E SUPRAESTRUTURA CORTE LONGITUDINAL, VISTA FRONTAL TRANSVERSAL CORTE TRANSVERSAL	Arquivo:
Área 75,00 m²	Data JULHO/2023
Escala INDICADA	Desenho A.S Engenharia
Prancha EM ALVENARIA A-01/01 FORMATO A-01	