

PREFEITURA MUNICIPAL DE LEOBERTO LEAL

RESP. TÉCNICO: JACKSON MARCONDES CALBUSCH
ENHº CIVIL CREA/SC 55384-3

PROPRIETÁRIO: PREFEITURA MUNICIPAL DE LEOBERTO LEAL

REFERÊNCIA: PROJETO DE PAVIMENTAÇÃO E DRENAGEM - EXT.=300mts
DETALHES - SINALIZAÇÃO, CALÇADAS, SEÇÃO, LAJOTAS, MEIO FIO

PROPRIETÁRIO: PREFEITURA MUNICIPAL DE LEOBERTO LEAL

ESCALA: 1/50

LOCAL: RUA MAINOLVO LEHMKUHL

ESTADO: SC

MUNICÍPIO: LEOBERTO LEAL

ÁREA: 3.000,00m²

DESIGNADO: JACKSON

DATA: AGOSTO/2011

A2

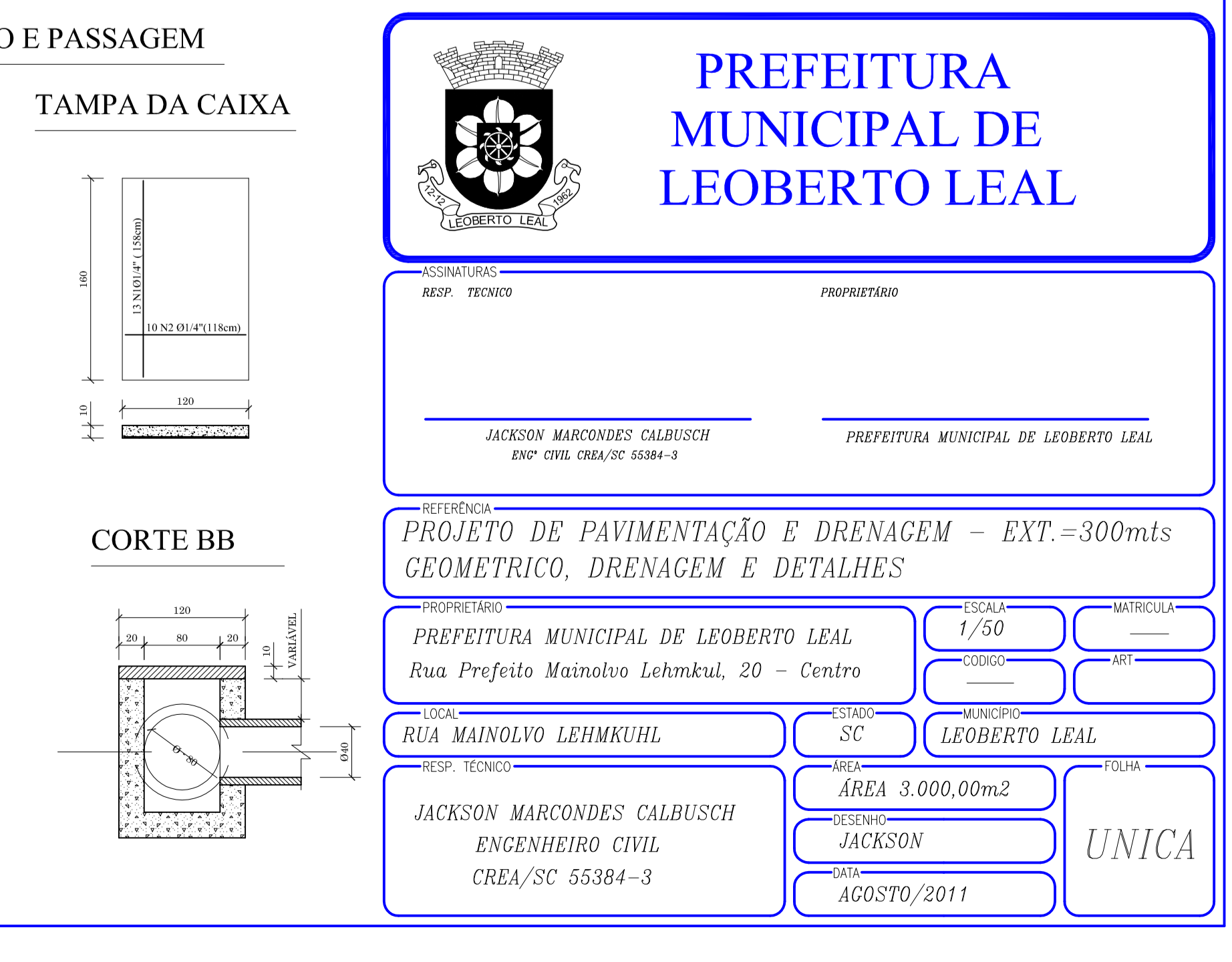
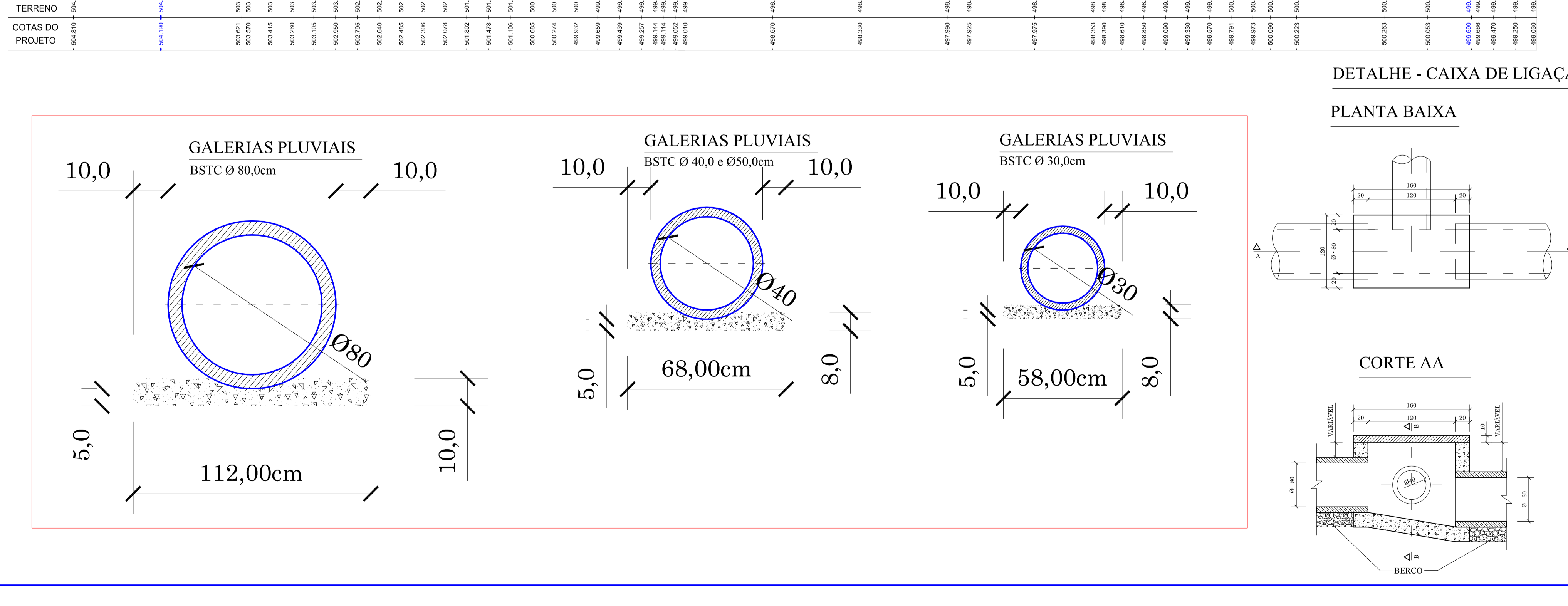
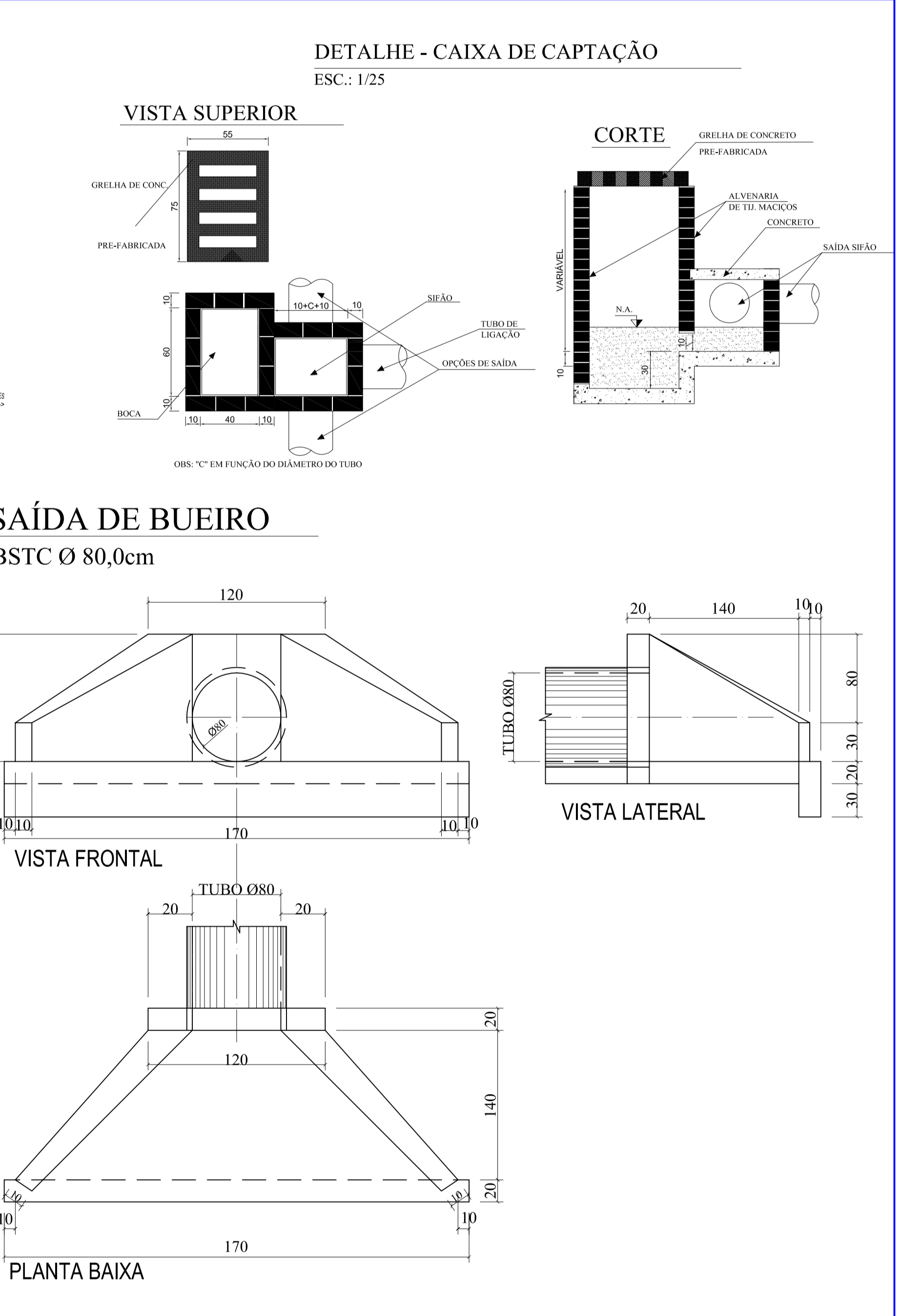
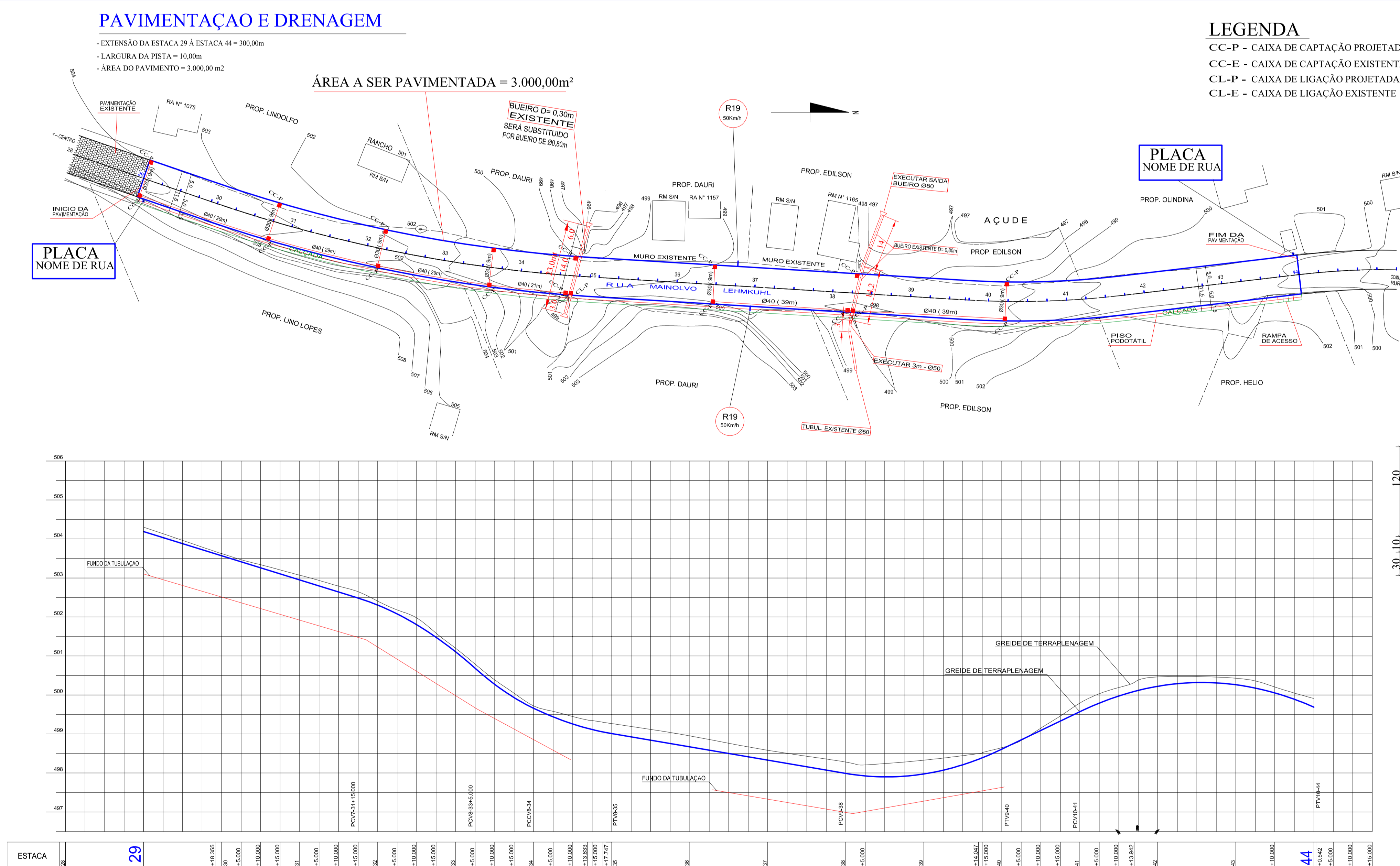

PREFEITURA MUNICIPAL DE LEOBERTO LEAL

RESP. TÉCNICO: JACKSON MARCONDES CALBUSCH
ENHº CIVIL CREA/SC 55384-3

PROPRIETÁRIO: PREFEITURA MUNICIPAL DE LEOBERTO LEAL

REFERÊNCIA: PROJETO DE PAVIMENTAÇÃO E DRENAGEM - EXT.=300mts
GEOMETRICO, DRENAGEM E DETALHES

PROPRIETÁRIO: PREFEITURA MUNICIPAL DE LEOBERTO LEAL

ESCALA: 1/50

LOCAL: RUA MAINOLVO LEHMKUHL

ESTADO: SC

MUNICÍPIO: LEOBERTO LEAL

ÁREA: 3.000,00m²

DESIGNADO: JACKSON

DATA: AGOSTO/2011

UNICA